EBAL

BATMAN EM CORES

Cr$ 4,00

ESPECIAL
49

DENTRO DO

com as histórias

* DOUTOR SILVANA E A SUA ARMADILHA DO TEMPO
* O APRENDIZADO DE MARY MÁRVEL
* CONFUSÃO NA TERRA DOS GNOMOS
* AS PERSONALIDADES DO SEU MALHADO
* A CONSPIRAÇÃO DOS PRIMATAS

VOCÊ VAI ENCONTRAR O "POSTER"

Em Tamanho Gigante!

TUDO COLORIDO!

Pensam que é algo sensacional eu trocar de corpos, não é? Esperem só até verem o que aconteceu com Super-Homem, Batman e Robin!

É o que vou lhes contar, desde o início, e acho que Batman não se importará! Já imaginaram a Dupla Dinâmica podendo sobrevoar arranha-céus... e Super-Homem sendo um sujeito normal? Eis como aconteceu...

BATMAN e ROBIN SUPER-HOMEM

JUNTOS NUMA AVENTURA

Se você fosse Super-Homem, com superforça, supervelocidade, supervisão e invulnerabilidade — e, de repente, perdesse tais poderes? Certo dia, vários acontecimentos fizeram isso acontecer ao Homem de Aço! E, quando Super-Homem descobriu que voltou a ser um homem normal, Batman e Robin tornaram-se superpoderosos em...

HERÓIS AO CONTRÁRIO!

Não se preocupe, Super-Homem! Como não pode voar, Robin e eu vamos carregá-lo!

DESENHOS DE DICK SPRANG

História do Oeste

(EPOPÉIA-TRI)

A vida de uma família, através dos principais episódios do Oeste norte-americano, contada de forma maravilhosa, em quadrinhos como você nunca viu.

Cr$ 5,00 cada

"...ao me encontrar com o superladrão..."

Calma, Super-Homem! Não irá a lugar nenhum!

Me diga como conseguiu esses poderes... antes de levá-lo à Polícia!

"Uma paralisia me dominou... e caí no chão..."

Kryptonita... a única substância que me afeta! A caixa em cima da mesa está parcialmente coberta com ela, e me paralisa!

Sou Elton Craig, o novo Super-Homem! E é esta caixa que me fornece meus superpoderes!

Planejei vários crimes e, para você não se intrometer, precisava de kryptonita! Me passei por astrônomo e catei todos os meteoros que caíam, procurando por ela! Num deles, achei isto...

A kryptonita não afeta a mim, nem a ninguém da Terra! Mas, ao tomar uma cápsula que há no interior da caixa, obtive superpoderes!

Jor-El! As cápsulas foram preparadas por papai! Agora... me lembro vagamente!

ESTAS CÁPSULAS RADIATIVAS SÃO PARA SER TOMADAS APENAS SE PRECISAR MOS RENOVAR NOSSOS SUPERPODERES NA TERRA. JOR-EL

"Naquele momento terrível, minha memória voltou à infância, no planeta Krypton..."

"A reação atômica em cadeia, que meu pai previra, havia começado... e o fim de Krypton estava próximo..."

Krypton está perdido! Mas, ao migrarmos para a Terra, teremos superpoderes, por causa de uma gravidade menor! E, se algo fizer com que esses poderes desapareçam, as cápsulas os renovarão temporariamente!

Mas, Jor-El... ouça! Um ruído terrível!

Krypton será destruído! Não poderemos escapar... mas nosso filho sobreviverá!

Lance logo o foguete! Adeus, filho!

3

Malba Tahan
conta histórias em álbuns coloridos

1 - A Girafa Castigada ★ 2 - O Rabi, o Cocheiro e os Anjos de Deus ★ 3 - Pequenina Luz Azul ★ 4 - Os Sonhos do Lenhador ★ 5 - O Tesouro de Bresa ★ 6 - A Onça que Queria Acordar Cedo.

Cr$ 4,00 cada

Veja Cupom no verso

"Na pressa, esqueceram as cápsulas vitais... e, enquanto meu foguete se afastava, Krypton explodiu!"

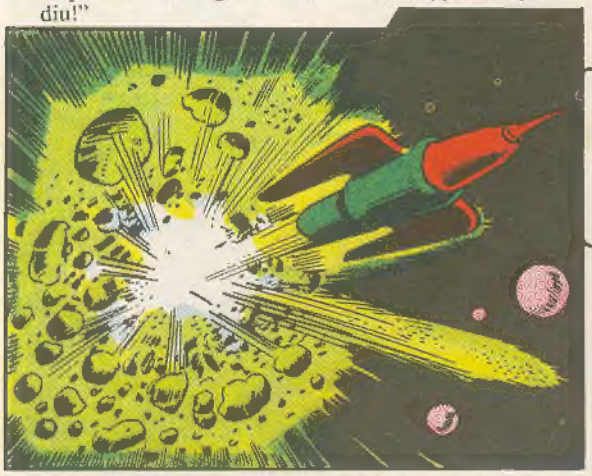

"E, agora, a caixa com as cápsulas de papai e com a kryptonita mortal formada pela explosão, havia chegado à Terra..."

"Concentrando a visão de raios X no cano, abri um buraco nele e..."

"Engoli logo uma cápsula..."

"Mas, ao tentar voar, tive uma terrível surpresa..."

"Então, percebi o que havia acontecido..."

4

Sr. Gerente da
Editôra Brasil-América

Rua General Almério de Moura, 302 — 320
S. Cristóvão (Gb) — ZC-08

Queira enviar-me, pelo Reembolso Postal, a(s) publicação(ões) discriminada(s) no verso deste cupom, a(s) qual(is) apanharei no Correio, logo que notificado de sua chegada.

Nome .....

Rua e N.º ..... ZC .....

Cidade ..... Estado .....

"Pela primeira vez em minha vida, era apenas um homem comum! Então, me lembrei de amigos leais..."

Batman e Robin! Se eu lhes der superpoderes, poderão agarrar o superladrão!

"Sem pensar, ia entrar em ação, mas..."

Vou chamá-los com a supervoz e... NÃO! Agora não consigo! Terei que usar o telefone!

"Soube depois o quanto meu telefonema assustou Bruce (Batman) Wayne e Dick (Robin) Grayson..."

Sim, é Clark Kent, e preciso da ajuda de Batman! Estou em...

Oh! Hã... Claro! Batman irá logo, Clark!

"A Dupla Dinâmica estava intrigada, enquanto trocava de roupas na caverna secreta..."

Clark parecia apavorado! Por que precisaria de ajuda?

Por que precisaria de ajuda? É Super-Homem! Bem, já descobriremos!

"Enquanto esperava Batman e Robin, tudo me parecia irreal..."

Ah, assim que é a força normal! Como esta mesa é pesada, agora!

A invulnerabilidade... sumiu! Até esta agulha me fura e... UUI! ...me machuca!

5

Flôres e Frutos
DE TODO O MUNDO

Álbum Completo Com 252 Figurinhas

★ Coloridas
★ Textos revistos por técnicos
★ Vocabulário de jardinagem

Cr$ 7,00

Veja Cupom no verso

"Teria que aprender a viver novamente..."

Deveria ver ou ouvir Batman e Robin chegando... mas não possuo mais visão de raios X nem superaudição! Sinto-me como um cego e quase surdo!

"A princípio, Batman e Robin não acreditaram no que havia acontecido..."

É verdade! Não tenho mais superpoderes, mas Craig é superforte! E vocês dois precisam detê-lo!

Se não há outro jeito, Robin e eu tomaremos as cápsulas!

"Eles tomaram as cápsulas, e logo vi seus efeitos começarem a agir sobre a Dupla Dinâmica..."

Momentos depois...

Sou superforte! Posso levantar este cofre!

Cuidado! É pesado demais! Oh! Estou voando!

A kryptonita das cápsulas não os afetará... mas elas já devem estar dando-lhes superpoderes!

Sim, consigo ver através da parede... e ouço vozes a quilômetros de distância!

"Tive que lembrar aos meus eufóricos amigos a ameaça que havia..."

Experimentem seus poderes depois! Vamos, agora mesmo, atrás de Craig!

Vamos, Super-Homem! Guardarei as cápsulas comigo!

"Batman e Robin saíram voando — e, com eles, eu, um Super-Homem que não era mais super..."

Que bacana... atravessar o espaço como um foguete! Ninguém imagina o quanto é emocionante!

Eu — melhor que ninguém — conhecia essa emoção, antes de perder meus poderes!

6

Sr. Gerente da
Editora Brasil-América

Rua General Almério de Moura, 302 — 320
S. Cristóvão (Gb) — ZC-08

Queira enviar-me, pelo Reembolso Postal, a(s) publicação(ões) discriminada(s) no verso deste cupom, a(s) qual(is) apanharei no Correio, logo que notificado de sua chegada.

Nome .....

Rua e N.º ..... ZC .....

Cidade ..... Estado .....

"Enquanto procurávamos o superladrão, a superaudição de Batman logo detectou..."

Tiros e ruídos de arrombamento! Na cidade!

Só pode ser Craig em ação!

"Era mesmo o super-homem do submundo, em ação..."

Possui força ilimitada! Nossas balas não o afetam!

Está levando uma fortuna em jóias!

BANG!

Vamos cuidar do superbandido! Fique aí, Super-Homem, onde estará a salvo!

Batman e Robin! Esperem! Por aí não!

"Meu aviso não chegou a tempo! Desacostumados com superpoderes, Batman e Robin avançaram a supervelocidade e..."

Então vocês também possuem superpoderes, hem? Um superdesvio cuidará de vocês!

WHAM!

Atingimos o monumento! E está caindo!

Segure-o, Robin! Não pode cair!

Vou agarrar Craig, enquanto Batman e Robin rebocam o monumento...

"Agarrei Craig, mas eu parecia uma criança em suas mãos..."

Libertou-se, é? Mas, agora, você não é mais um super-homem! E eu sou!

Ele me machuca... e nada posso fazer!

7

COLEÇÃO BERIMBAU

1 - A História da Ratinha; 2 - A Gata Borralheira; 3 - O Gato de Botas; 4 - Aladim; 5 - A Bela Adormecida; 6 - Ali-Babá e os 40 Ladrões

Veja Cupom no verso

"Lançado com incrível supervelocidade, eu seguia indefesamente pelo espaço..."

É melhor irem atrás de seu amigo, o ex-Super-Homem, antes que atinja os rochedos além do rio!

Não posso voar, nem deter essa velocidade! Vou bater...

Fez isso para nos afastar! Robin, temos que salvar Super-Homem!

"Mas, no instante anterior ao choque..."

Peguei-o!

"Nunca eu havia ficado tão apavorado..."

Estou vulnerável e teria sido esmagado no rochedo!

Craig aproveitou e fugiu com o roubo! Foi nossa culpa: usamos os superpoderes sem cuidado! Deve nos ensinar a como usá-los!

"Ensinei logo aos meus amigos como usarem seus novos poderes..."

Isso! Agora que já estão treinados, precisam encontrar Craig! Deve estar em outro esconderijo!

E ele perderá logo os superpoderes! Deve estar em algum lugar bem acessível!

"Mas o destino mudou nossos planos..."

Vejam! Uma grande tempestade se forma sobre Metrópolis! Ouço o ribombar dos trovões!

Cuidem dessa emergência! Corram para lá... enquanto procuro o esconderijo de Craig!

8

Sr. Gerente da
Editora Brasil-América

Rua General Almério de Moura, 302 — 320
S. Cristóvão (Gb) — ZC-08

Queira enviar-me, pelo Reembolso Postal, a(s) publicação(ões) discriminada(s) no verso deste cupom, a(s) qual(is) apanharei no Correio, logo que notificado de sua chegada.

Nome .....

Rua e N.º ..... ZC .....

Cidade ..... Estado .....

"E os dois foram enfrentar um perigo que ele não poderia..."

Correr é nada... comparado a voar e — puff! puff! — como cansa!

Que tal uma carona?

SUPER-HOMEM! Carona? Você? Mas, se quer mesmo uma carona... entre!

"Ao iniciar minha busca, Batman e Robin já estavam desafiando a terrível tempestade..."

Veja! Um raio atingiu o Zoológico, derrubou o muro e libertou os animais em pânico! Vá atrás deles! Evitarei que outros raios atinjam a cidade!

Certo!

Já vi Super-Homem lidando com raios, mas nunca imaginei que viria a fazer isso! Mas, com invulnerabilidade, é coisa muito fácil!

Lá embaixo, o Super Rapaz-Prodígio trabalhava...

Cuidado, Robin! O leão mordeu seu braço!

Ele não me fere — e isso o manterá ocupado até prendê-lo na jaula! Depois, pegarei os elefantes!

O último! Agora, vou me reunir a Batman e evitar que os raios atinjam a cidade! Ele está se divertindo a valer lá em cima!

COLEÇÃO Travessuras

Com os personagens para recortar e armar.

1) Os 4 Músicos; 2) A Coelhinha Orgulhosa;
3) O Gato Bandoleiro; 4) Totó e Tatá;
5) O Ratinho Ói-Ói;
6) Aventuras de Cordeirinho Cr$ 3,00

Veja Cupom no verso

"Enquanto isso, ao chegar a Metrópolis, eu já imaginava onde seria o esconderijo de Craig..."

Puxa! Eu dei carona a Super-Homem!

Obrigado!

Craig deve ter usado a superforça para cavar um esconderijo secreto, para poder usá-lo ao perder os superpoderes!

"Fui ao laboratório sismográfico da Universidade de Metrópolis..."

Houve hoje algum pequeno abalo nesta região? Onde foi o centro!

Houve, há horas, ao norte da cidade!

"Levei momentos para chegar lá.. e logo descobri..."

Lá está! Quando Craig usou a supervelocidade para cavar, causou leve abalo sísmico!

"Ao entrar no túnel, senti estranha apreensão.."

Se Craig estiver aqui, usará a superforça contra mim... mas tenho que prosseguir!

"Minha dedução estava certa! Eu encontrara seu esconderijo..."

É aqui mesmo! Eis o produto dos assaltos! Voltarei para avisar Batman!

"Era tarde demais, pois ouvi alguém se aproximando..."

Craig está voltando! E estou preso aqui, sem poderes!

ZOOM

10

Sr. Gerente da
Editôra Brasil-América

Rua General Almério de Moura, 302 320
S. Cristóvão (Gb) ZC-08

Queira enviar-me, pelo Reembôlso Postal, a(s) publicação(ões) discriminada(s) no verso dêste cupom a(s) qual(is) apanharei no Correio, logo que notificado de sua chegada

Nome

Rua e N.º ZC

Cidade Estado

"No momento seguinte..."

Ora, é o ex-Super-Homem! Espionando, enquanto estive fora!

Não posso superar sua força! Tenho é que passar por ele!

"Eu não possuía superveloc dade; ele sim!

Não devia ter tentado, Super-Homem!

Super-Homem agora é vulnerável... e sente dor!

Lembre-se de que seus superpoderes desaparecerão, Craig e não conseguirá escapar da Lei!

Você e que não me escapará! É vulnerável, e realizarei o sonho de todos os bandidos: atirar em Super-Homem!

"Eu estava vulnerável e enfrentei a arma..."

Adeus, Super-Homem!

"A pistola disparou! Senti um terrível impacto, e tudo escureceu!"

Álbuns do Xaxá

Para Colorir e Recortar

1 - Animais Selvagens; 2 - Mundo das Aves;
3 1, 2, 3 (numeros); 4 - Meus Brinquedos;
5 Animais Domésticos; 6 - ABC (letras)

Cr$ 2,50 cada • (Veja Cupom no verso)

"Enquanto isso, Batman e Robin estavam preocupados comigo..."

Míriam, cadê Super-Homem? Estava atrás do superladrão e, como está vulnerável, encontra-se em perigo!

Também estou atrás dele! No laboratório sismográfico, informaram-me que seguiu para um lugar, ao norte!

Vamos lá, depressa! Você vai nos indicar o local que descreveram!

Mas... Você e Robin voando? E disseram que Super-Homem está vulnerável! Não entendo!

"Logo, sem eu saber de nada..."

BATMAN e ROBIN! Não poderão me deter!

"Então, de repente, volte a mim."

Meus superpoderes sumiram! Voltei ao normal e fui capturado! Mas, pelo menos, liquidei Super-Homem!

Oh, não! Não! SUPER-HOMEM!

Oh, ele está vulnerável, e as balas não o afetaram!

Minha roupa é feita de fazenda invulnerável! Protegeu-me das balas, mas o impacto delas me fizeram perder os sentidos!

"Mais tarde..."

E o efeito da kryptonita passou, enquanto estava desacordado! Agora, vou destruir o esconderijo deste bandido!

Oba! Super-Homem voltou ao normal! Nossos poderes sumirão, como aconteceu com Craig! Mas isso não importa!

Bem, voaremos até Gotham e... Oh! Não posso mais voar! Como se sente falta de superpoderes, quando a gente se acostuma com eles!

É a mim que você diz? Levem as cápsulas para a Caverna dos Morcegos! Lá, ninguém mais porá as mãos nelas!

12

FIM

Sr. Gerente da
Editora Brasil-América

Rua General Almério de Moura, 302 - 320
S. Cristóvão (Gb) ZC-08

Queira enviar-me, pelo Reembôlso Postal, a(s) publicação(ões) discriminada(s) no verso deste cupom, a(s) qual(is) apanharei no Correio, logo que notificado de sua chegada

Nome .....

Rua e Nº ZC

Cidade ... Estado

Bem, aqui está a história de como tudo começou e de como aludei a [illegible] desenho-animado de Walter Disney! As vozes [illegible] que fala por meio de todos os seres vivos.

O DESAFIADOR

Você está morto, Boston Brand! Sua luta pela sobrevivência terminou! Afinal alcançou a paz!

E, mesmo na fria mansão da morte, você continua um caldeirão fervente! Por quê? Que combustível cruel alimenta seu ser sem forma e peso?

Mas, não está além das insignificantes motivações dos vivos?

OLHO POR OLHO!

DESENHOS: NEAL ADAMS e GEORGE ROUSSOS

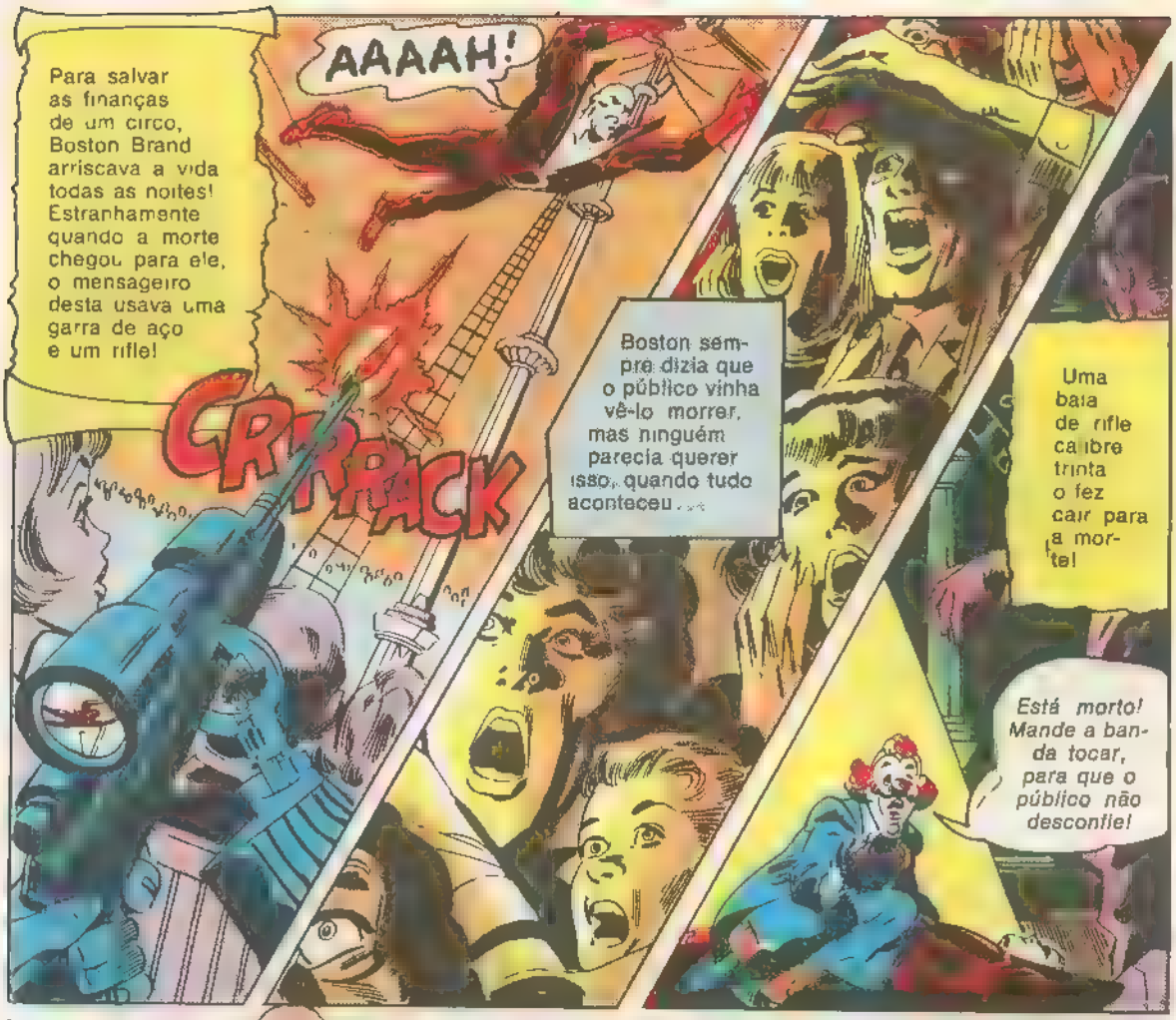
Para salvar as finanças de um circo, Boston Brand arriscava a vida todas as noites! Estranhamente quando a morte chegou para ele, o mensageiro desta usava uma garra de aço e um rifle!
AAAAH!
CRRRACK
Boston sempre dizia que o público vinha vê-lo morrer, mas ninguém parecia querer isso, quando tudo aconteceu...
Uma bala de rifle calibre trinta o fez cair para a morte!
Está morto! Mande a banda tocar, para que o público não desconfie!

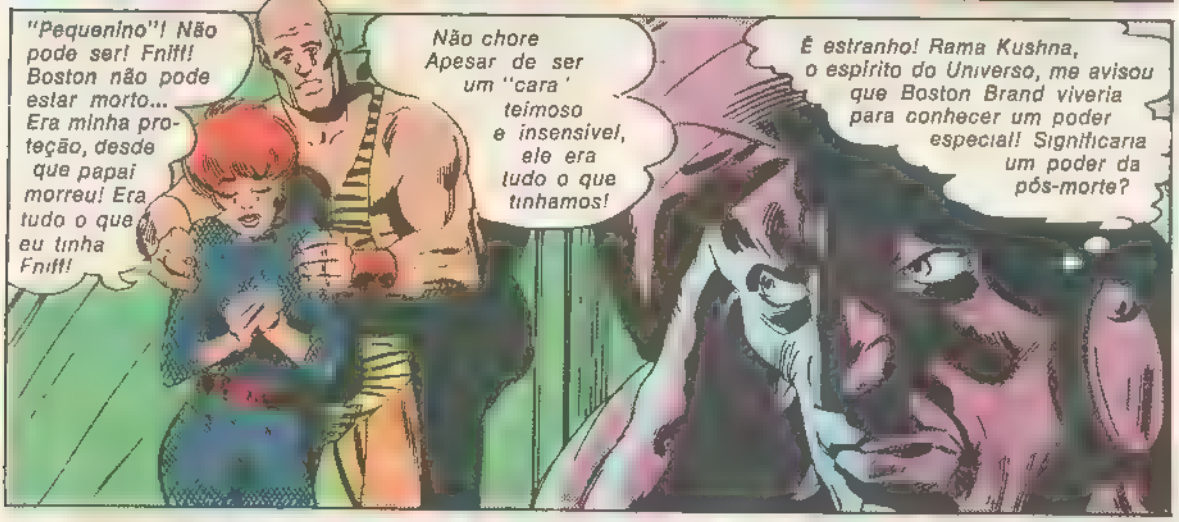
"Pequenino"! Não pode ser! Fniff! Boston não pode estar morto... Era minha proteção, desde que papai morreu! Era tudo o que eu tinha Fniff!
Não chore Apesar de ser um "cara" teimoso e insensível, ele era tudo o que tínhamos!
É estranho! Rama Kushna, o espírito do Universo, me avisou que Boston Brand viveria para conhecer um poder especial! Significaria um poder da pós-morte?

Mas estaria realmente morto? Então, quem está gritando?
Estou vivo, Lorna! Não me ouve? De alguma maneira sobrevivi à bala à morte a tudo! É um milagre ESTOU VIVO!

Por que chora? Estou bem, querida! Sinta minhas mãos!
Caramba! Suas lágrimas atraves-
Que houve contigo? Se estou morto, por que ouço e vejo? Se estou vivo, por que não me vêem? Quero uma resposta!
HOTAK
Nisso, a poderosa árvore se move, como a chuva que cai; ela parece tomar forma e
Sim, Boston Brand, você está morto, mas agora tem um poder especial...
De voltar e destruir seu assassino!
especial? Que poder?
Mas, e Se não posso segurar uma simples lágrima, como
Não vá! Não me deixe!
É o único a chorar por mim! É tolo demais para me odiar!

Mas... esqueça-me! Estou morto. E nada...
Ei! Ao tocá-lo, ficou imóvel! Seus olhos não se movem! Este é o meu poder especial: O TOQUE DA MORTE!
Há? Estou sendo atraído para ele! Estou penetrando em seu corpo! O meu poder é viver nos corpos dos outros!
Mas havia um risco. uma luz circundava o corpo habitado! Os vivos poderiam vê-lo?
Tem um fósforo?
Lamento! Não fumo!
Em sua nova forma, o Desafiador desbarata um negócio sujo
Sei de tudo, Heldrich! Use sua profissão de treinador de animais para contrabandear narcóticos pelas cidades!
Ele não percebeu! Sou o único que pode ver essa aura! Ninguém saberá que Boston Brand está de volta!
"Pequenino"! Vamos pegá-lo, Ramsey!
E, descobrindo poder assumir os corpos dos antagonistas
Ramsey! Que faz? Sou seu sócio!
Nossa sociedade já era!
WHAM
4

Depois
Como, Senhorita Lorna? Eu os capturei? Não me lembro disso!
Uma bala atingiu de raspão sua cabeça! É por isso que não lembra! Por sorte está vivo!
News
DESBARATADA QUADRILHA DA DROGA
"Pequenino" de nada lembra pois isso não aconteceu a ele, mas ao Desafiador..
Isso aqui está muito bom, Boston Brand. Mas tenho que ir embora, a fim de assumir novos corpos... e descobrir uma pista sobre meu assassino.
Na estrada há uma nova raça em ação... com rodas como pés e motores de 10 HP como corações.
VROOOM
VROOOM
Já chegamos! Agora, pegue a "grana" com sua mana e vamos embora!
Mas, Morly... ela não deve ter tanto dinheiro!
Não precisamos de muito! Dez "pacotes" já dão para começar! Caso contrário os tiras vão descobrir o que você fez em Dayton, "maninho Jeff"
Oh
5

Jeff! Que surpresa maravilhosa! Nem me telefonou!
Não queria lhe dar a chance de ir embora antes de eu chegar!
Que tolo! Como vai meu irmão favorito?
Jeff... não está numa enrascada, não é?
Continua a me julgar aquele menininho, não é, mana? Não há nada comigo!
KULUNK
KLUNK
"Senhorita Grana" o velho cofre de papai! Lembra como descobrimos a combinação e pegávamos as moedas, quando éramos crianças?
É eu sempre dizia, é apenas "emprestado"!
E eu: "não incomode seu irmão mais novo"!
Agora, sou eu que vou incomodá-la, mana! Estou numa pequena enrascada financeira...
Quantos cubos de açúcar?
Uns dez mil dólares! Estou precisando...
Dez mil? Jeff não tenho tanto!
Tem sim... ou terá! Terá 250 mil em poucas semanas... e eu também!
QUÊÊÊ!

Nisso, o invisível entra
Quero ver Lorna mais uma vez! A coitada agora está sozinha com tudo nas mãos!
Sim, terá que "voar" sozinha sem ao menos saber como é um "avião"!
Lorna! Como proprietário da metade do circo, decidi segurar nosso astro principal em 250 mil!
Agora, ele está morto!
Vejam quem está aqui... a "ovelha negra"! E parece que teve 250 mil razões para me matar!
É consegui! Coloquei no meio dos papéis que mando freqüentemente, e você assinou todos eles!
Que "cara" cínico! Sempre foi o mais baixo, mas agora superou a si próprio!
Mas não podia fazer isso! Precisava de minha assinatura!
Me dê os dez mil e desconte do dinheiro do seguro quando o recebermos!
Não! O dinheiro do cofre só dá para cobrir as despesas da semana! Não poderá tocá-lo!
Falou, garota!
Não vou discutir! Bolas para seu circo! Estou tentando livrar minha pele!
Ora, seu patife! Ah... Esqueça, Boston! Em sua forma atual, não consegue derrubar um lenço de papel!
OOOH!
Não faça isso, Jeff! Por favor!
Poupe o fôlego, mana! Breve a verei!
Mais cedo do que imagina, "cara"!
7

Dos filmes da tevê
para as histórias-em-quadrinhos:

KUNG FU

Em cada número da revista:

* Histórias-em-quadrinhos
* Reportagens

Todos os meses, nos jornaleiros!

Pronto! Sou Jeff Carling, o "transviado"!
Eis algumas informações sobre ele ... caderneta de endereços, licença da moto! Logo descobrirei mais!
Eis a moto! O mesmo número da licença! Agora, é só encontrar alguém que conheça Jeff!
Espere aí, Jeff! Esqueceu de mim, "ricaço"?
VROOOOM
Você! Como poderia esquecê-lo?
Nem sei quem é, "feioso"!
Passe para cá!
Passar o quê?
A 'nota' ... a grana"!
Estou "duro"! Só tenho oito dólares!
Quer me gozar?
UUU!!
Não banque o espertinho com Morty, pois tudo o que tenho a fazer é "cantar" algumas palavrinhas nos ouvidos de uns tiras de Dayton, "sacou"?
"Saquei"!
Não "saquei" nada, mas vou fingir para ver no que dá!
CRUMP!
SERÁ QUE CONSEGUIRÁ?

Vamos encontrar o resto da turma! Estão nos esperando no Bar do Jack!
Certo! Mostre o caminho!
Ser lá onde fica isso!
As coisas estão acontecendo depressa demais! Se eu cometer algum "galo", tudo estará acabado para mim ... ou melhor para o irmão da Lorna.
BAR DO JACK
Jeff, queridinho! Como senti a sua falta! Esteve fora por doze minutos! Não aguento separações longas!
Que gentil!
Ah! Ele disse "gentil! Chama uma guria como Magda de "gentil"! Ora, Jeff! Você não é fácil!
Talvez consiga isso para você também!
Me dá um beijinho! MMMMMM!
Jeff, você é o membro mais novo de nossa organização, mas sabe lidar muito bem com as garotas!
Eles não estão percebendo nada! Puxa, "Jeff" como conseguiu ficar longe tanto tempo?
Vamos embora, pessoal!

HAAA! VAMOS LÁ, TURMA!
Pra onde vão? Pra alguma encrenca?
É que história é essa de Daytori? Que Jeff fez lá? E quanto tempo os policiais levarão para me pegar?
E, além disso, como vou descobrir se foi Jeff quem me matou? Como?
VAR
CRASH

Ao chegarem à próxima cidade
É aqui que nos separamos! Encontro-o mais tarde, em sua casa, Jeff!
Que tal eu ir com você, Jeff?
Querido! Por favor! Leve-me com você! MMMM!
Nada feito, querida. Tenho de resolver uns assuntos!
Quando vão tomar uma providência contra essas turmas de motociclistas?
Depois o Desafiador procura algo na carteira de Jeff e
Er! Achei a chave certa na primeira tentativa! Estou me saindo bem em viver a vida dos outros!
Jeff! Telefonei a noite toda! Como não respondeu, vim esperar aqui!
Hã... Olá! Estava visitando um amigo doente!
Puxa! Esse Jeff tem um monte de garotas!
Jeff! Tem que se afastar de Morty! Ele é perigoso!
Sim, mas agora estou muito ocupado para conversar! Preciso mudar de roupas!
Aí na cozinha?
UPA!
Jeff, quando vai acabar com essa correria? Que está procurando?
O rifle que me matou! Agora tenho certeza!
12

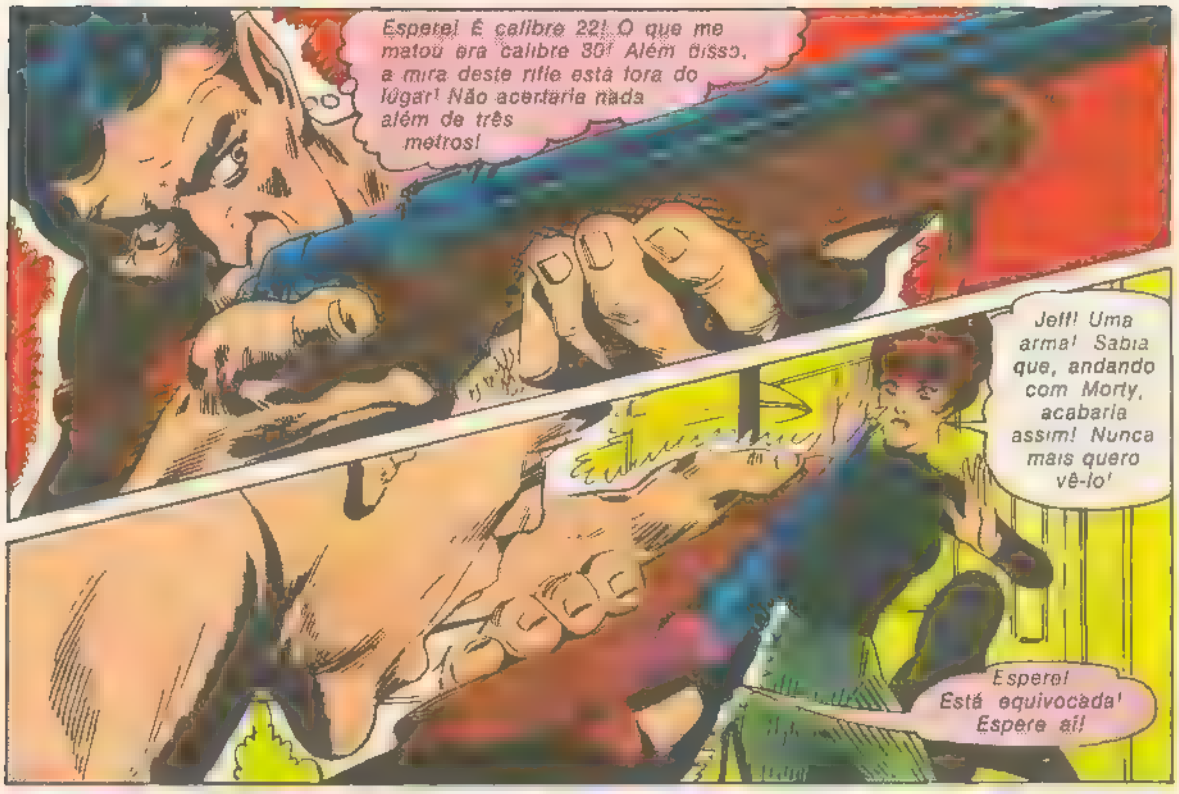
Espere! É calibre 22! O que me matou era calibre 30! Além disso, a mira deste rifle está fora do lugar! Não acertaria nada além de três metros!
Jeff! Uma arma! Sabia que, andando com Morty, acabaria assim! Nunca mais quero vê-lo!
Espere! Está equivocada! Espere aí!

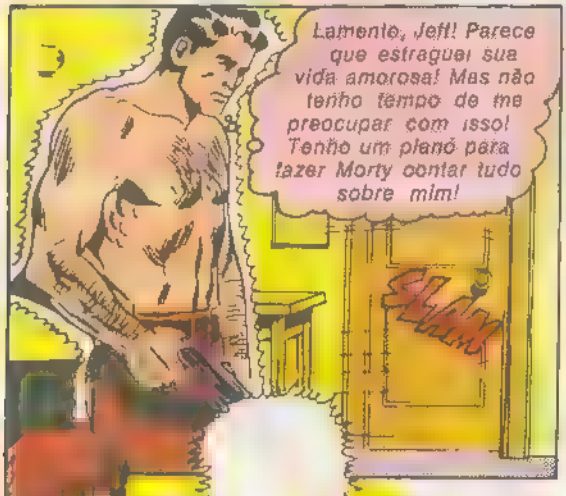
Lamento, Jeff! Parece que estraguei sua vida amorosa! Mas não tenho tempo de me preocupar com isso! Tenho um plano para fazer Morty contar tudo sobre mim!
SLAM

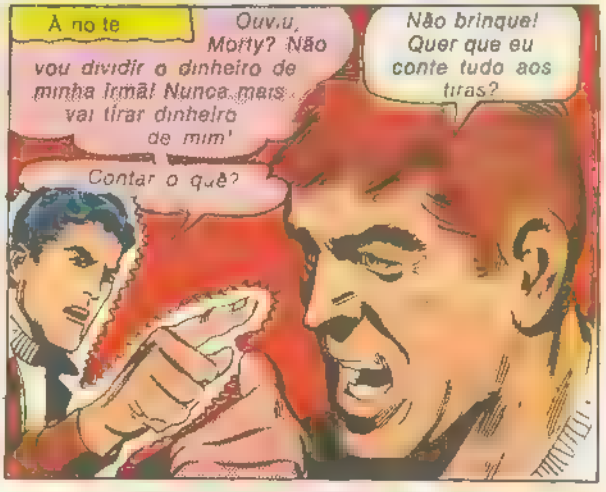
À noite
Ouviu, Morty? Não vou dividir o dinheiro de minha irmã! Nunca mais vai tirar dinheiro de mim!
Não brinque! Quer que eu conte tudo aos tiras?
Contar o quê?

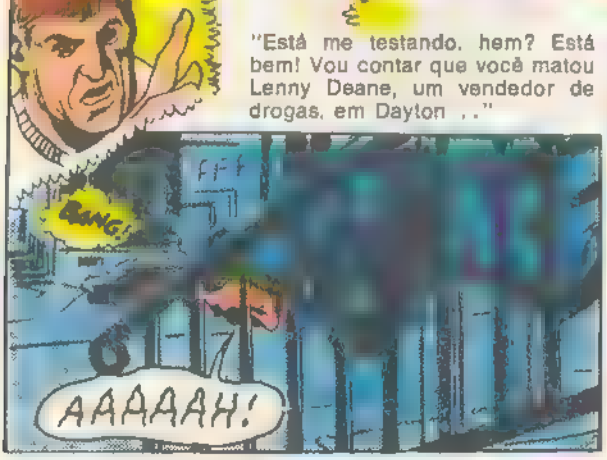
"Está me testando, hem? Está bem! Vou contar que você matou Lenny Deane, um vendedor de drogas, em Dayton..."
BANG!
AAAAAH!

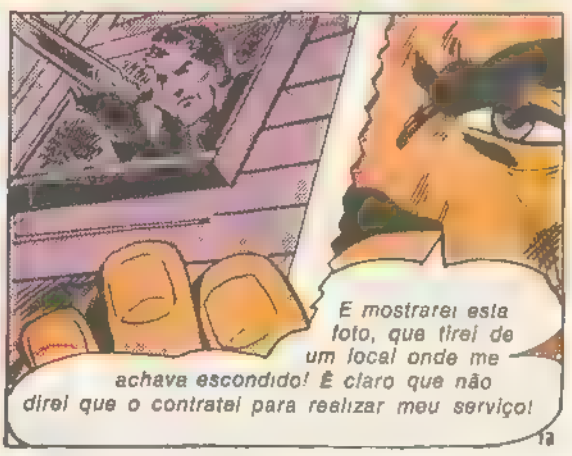
E mostrarei esta foto, que tirei de um local onde me achava escondido! É claro que não direi que o contratei para realizar meu serviço!

Então é isso! Uma quadrilha rival contratou Morty... e este contratou Jeff!

Quando foi batida a foto?

Você sabe... a hora em que atirou em Deane... às quatro da tarde, no último domingo!

Epa! Fui baleado minutos depois e bem distante de Dayton! Que ironia Jeff não poderia ter-me liquidado pois estava atirando em outra pessoa, naquele momento!

Hã... Deixe-me pensar um pouco, Morty! Amanhã, falo com você!

Uma hora depois, num avião para Dayton

Sei que Jeff não me matou... e acho que também não atirou em Deane! Já que estou envolvido em sua vida, é melhor salvar-lhe a pele!

Depois, no aeroporto de Dayton

BAM!

BAGAGEM

BAM!

BAM!

Pare aí, Jeff Carling! Soubemos que vinha neste avião! Pare ou atiraremos!

Foi Morty! Pressentiu algo e me traiu!

Desculpe, amigo, mas preciso deste carro de bagagem!

Que...?

BAM!

TAXIS

FIIP!

ZIM!

Eii! Cuidado! Estão acertando nas malas!

14

CRASH
TÁXI
Eis meu "carro de fuga"! O Desafiador, o maior acrobata do mundo, pode fazer isso facilmente... mas, e Jeff?
Ele pode!
Estão bem atrás! Mais um minuto e Jeff estará morto como o Desafiador, e não ser...
XING!
VIIP!
WHUMP
...que possa trocar de "montaria"!
VIIP
VIIP
ZING!
VIIP!
AS-S-SIM!
Este revólver, que encontrei escondido entre as roupas de Jeff, veio a calhar!
BRANG-KEONG
As correntes foram quebradas... os freios, soltos... e lá vai! AAAAH!

SSCREEEEEEECH
BAWOOOOM
Logo...
Minha teoria é que a mira defeituosa do rifle fez Jeff errar o tiro! Portanto, a bala deve estar...
...aqui! Encontrei-a! Os testes de balística provarão que foi disparada pelo rifle de Jeff... mas não matou Deane!
Eles se desviaram! Ótimo! Mas isso os retardará o bastante para eu poder ir ao local do crime e provar que Jeff não matou aquele marginal!
Então, descobriu tudo, hem, Jeff? Nunca o julguei tão esperto! Agora que sabe que não matou Deane, posso dizer-lhe: FUI EU!
Foi só um dos dois erros que cometeu!
Qual foi o outro?
ES-TE!
UH!
Para resolver o problema, é melhor penetrar no corpo de Morty e "ajudá-lo" a confessar tudo à Polícia!
Mas tenho que me certificar de que Jeff vai ficar bonzinho, enquanto me afasto! Umas pílulas para dormir ajudarão!
16

NÃO PERCA A PRÓXIMA AVENTURA DO **DESAFIADOR!**

Não perca! SUPERMAN - BIMESTRAL

Com 68 páginas

Reserve desde já com o seu jornaleiro

BATMAN (Edição especial em cores) — Registrado na DCDP/DPF sob o n.º 169.P.209/73

Propriedade da Editora Brasil-América (Ebal) S.A. ● Diretor-Presidente: Adolfo Aizen ● Diretor-Gerente: Paulo Adolfo Aizen ● Diretor Editorial: Naumim Aizen ● Diretor-Industrial: Fernando Albagli, Escritório, Redação e Oficinas: Rua Gen. Almério de Moura, 302-320 — ZC-08 — Telefone: 264-6212 (rede interna) — Telex-Rio 031-764 (para Ebal) — São Cristóvão — Rio de de Janeiro (GB).

Distribuidores na Guanabara: Dist. de Jornais e Revistas Tupi, Rua da Constituição, 5. Distribuidores em S. Paulo, Capital: Agência Modesto, Viaduto Santa Ifigênia, 277. Distribuidores para o interior: Editora Brasil-América (Ebal) S.A.

© Copyright 1974, por National Periodical Publications, Inc. Todos os direitos reservados.

SE ELE FLUTUA - MOTORIZE-O COM O

MABUCHI S-1

ALBERTO TAKAUSKAS

TAMANHO NATURAL

É GENIAL!

- SIMPLES
- ROBUSTO
- POTENTE
- COLOCAÇÃO FÁCIL
  (COM A VENTOINHA OU COM A PEÇA DE ENGATE)
- MOTORIZA

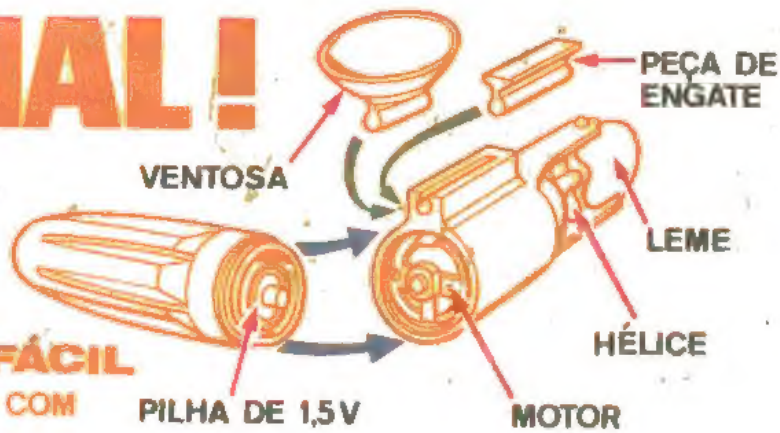

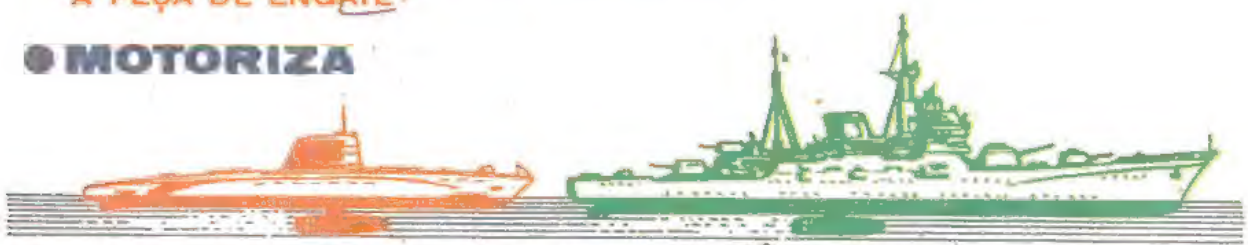

- MODELOS DE PLÁSTICO -

- DE MADEIRA - **- BRINQUEDOS - ETC...**

não encontrando em sua cidade, envie cr$ 75,00* para shoji ueno & cia ltda, r. major sertório, 192 *(cheque visado pagavel em s. paulo)

Casa Aero Brás

Rua Major Sertório, 192
Av. Paulista, 2064 - loja 15 - Center 3
Rua Teodoro Sampaio, 2400 - 3.º - 3-B